



INSTRUÇÕES DE APLICAÇÃO & CONSIDERAÇÕES DE SEGURANÇA

CONJUNTO SEPARADOR VERTICAL DE CABOS PARA REDE COMPACTA 15 kV

Leia atentamente as instruções a seguir e certifique-se que entendeu tudo antes de iniciar a aplicação do produto.

Este manual se aplica tanto para o Conjunto com 4 Anéis de Amarração, como para o Conjunto com 1 Laço Metálico e 3 Anéis de Amarração.

1.0 APLICAÇÃO DO CONJUNTO COM 4 ANÉIS DE AMARRAÇÃO

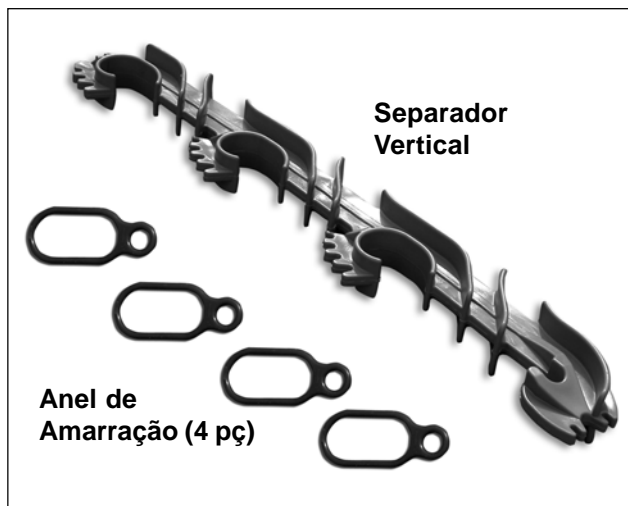

1.1 Nomenclatura

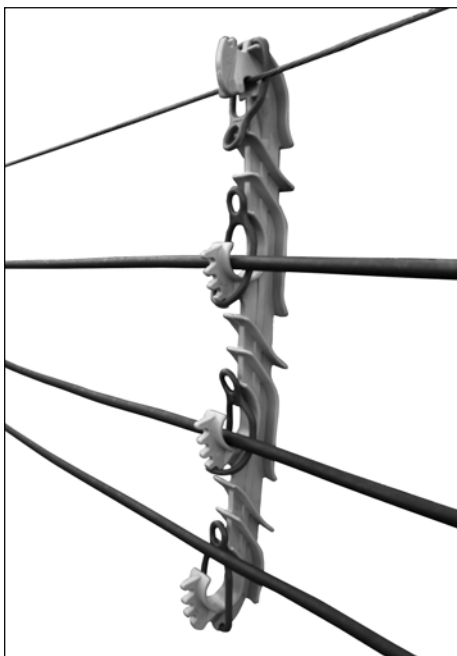

1.2 Posicione o Separador com os Anéis sobre o cabo mensageiro e encaixe os condutores revestidos sobre as garras.



1.3 Iniciando a aplicação pelo cabo mensageiro, dê um giro no Anel, estique e posicione a sua extremidade na ranhura localizada na garra do Separador.



1.4 Aplique o Anel no condutor inferior e, em seguida, nos outros condutores.

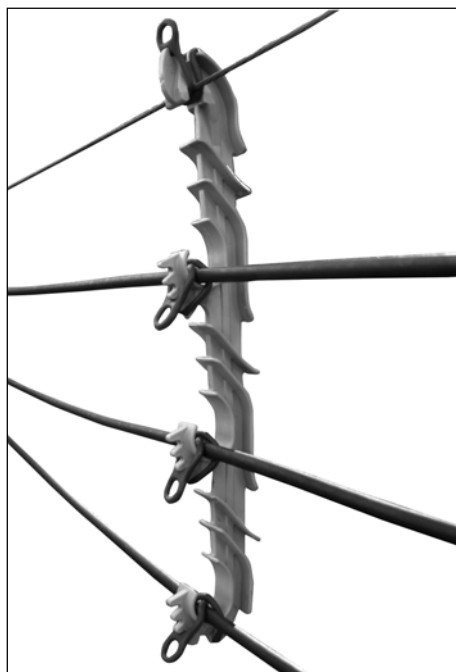

1.5 Separador Vertical de Cabos aplicado.

2.0 APLICAÇÃO DO CONJUNTO COM 1 LAÇO METÁLICO E 3 ANÉIS DE AMARRAÇÃO

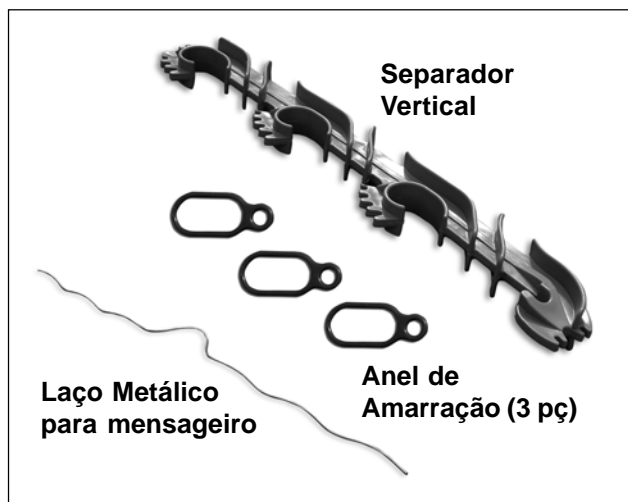

2.1 Nomenclatura

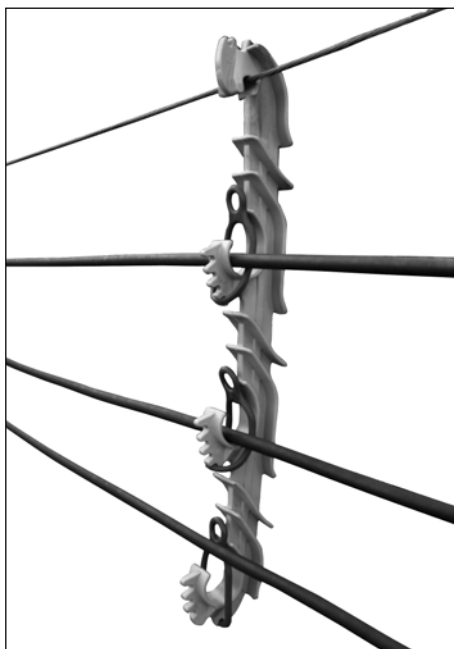

2.2 Posicione o Separador com os Anéis sobre o cabo mensageiro e encaixe os condutores revestidos sobre as garras.



2.3 Aplique primeiramente o Laço Metálico no cabo mensageiro.



2.4 Aplique o Anel no Condutor inferior e, em seguida, nos outros condutores, conforme item 1.3.

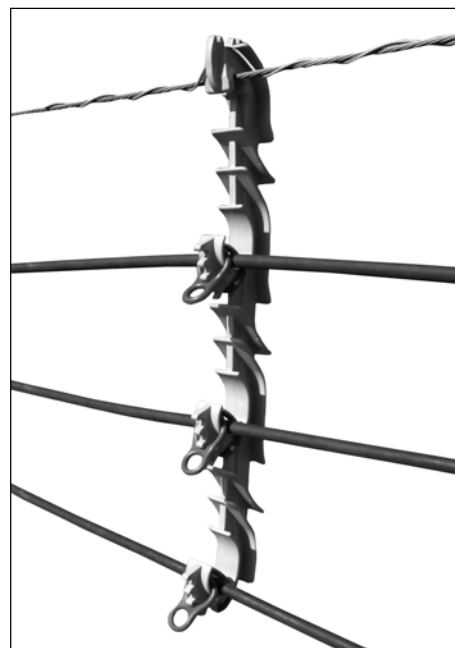

2.5 Separador Vertical de Cabos aplicado.

3.0 CONSIDERAÇÕES DE SEGURANÇA

- 3.1** Este manual de instalação não foi elaborado para substituir as normas de construção ou de segurança de nenhuma companhia. Ele é fornecido somente para ilustrar um método de instalação que seja seguro para o instalador. O não seguimento deste procedimento poderá resultar em danos corporais.
- 3.2** Quando se realizar trabalhos em áreas de linhas energizadas, deve-se ter muito cuidado para evitar o contato acidental com as mesmas.
- 3.3** Este produto deve ser instalado somente por pessoas devidamente qualificadas, e que estejam completamente familiarizadas com e capacitadas para isto.



PLP - Produtos para Linhas Preformados Ltda.

Av. Tenente Marques, 1112 - Polvilho - CEP 07770-000 - Cajamar - SP - Brasil
Tel. (11) 4448-8000 - Fax (11) 4448-8080 - E-mail: plp@plp.com.br - www.plp.com.br