

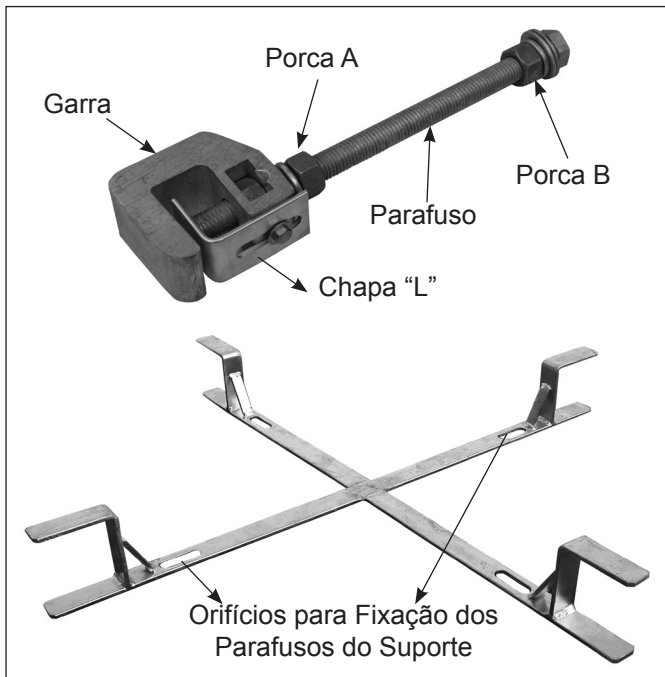

Cruzeta para Reserva de Cabo

Utilizada para Armazenar Cabo OPGW na Torre

Leia atentamente as instruções a seguir e certifique-se que entendeu tudo antes de iniciar a aplicação do produto.



Nomenclatura



2. Em seguida monte novamente os Suportes de Fixação nos parafusos.



1. Desmonte os Suportes de Fixação e insira os parafusos nos orifícios da Cruzeta.



3. Posicione os Suportes de Fixação na estrutura da torre e rosqueie o Parafuso manualmente até que o Suporte fique preso à estrutura.

Notas: Deixe as Porcas A e B livres ao rosquear o parafuso;
Certifique-se que a base da Chapa "L" encoste na cantoneira da estrutura.

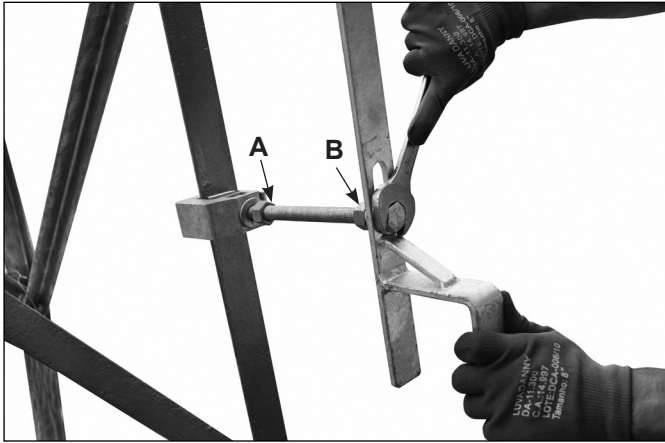

5. Com um torquímetro chave de boca aplique um torque de 3,0 kgf.m na cabeça do parafuso.

Nota: Certifique-se do alinhamento do Suporte e que as Porcas **A** e **B** estejam livres.

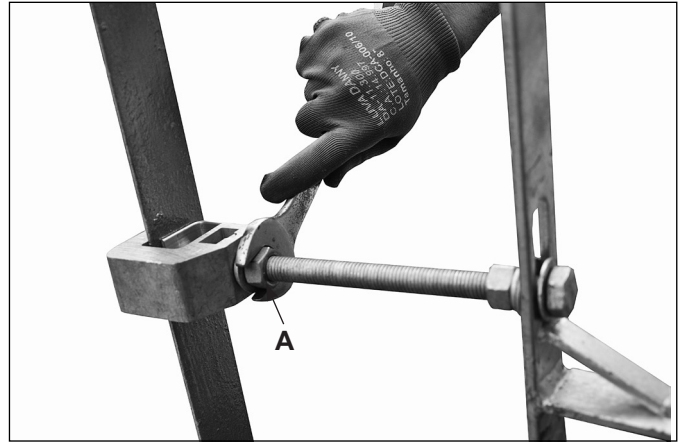

6. Com a mesma chave aplique um torque de 2,0 kgf.m na Porca **A**.

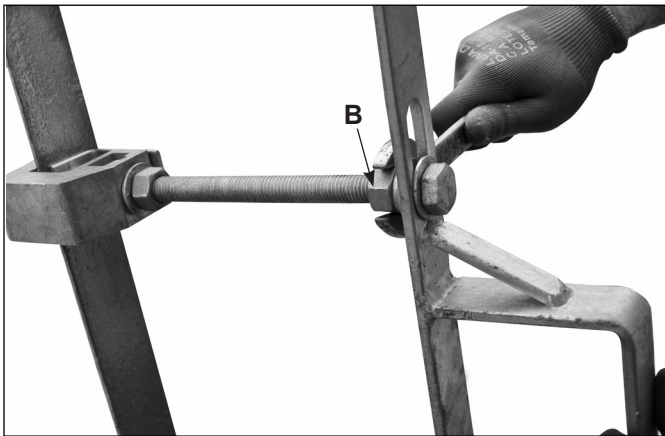

7. Finalize a instalação aplicando um torque de 2,0 kgf.m na Porca **B**.

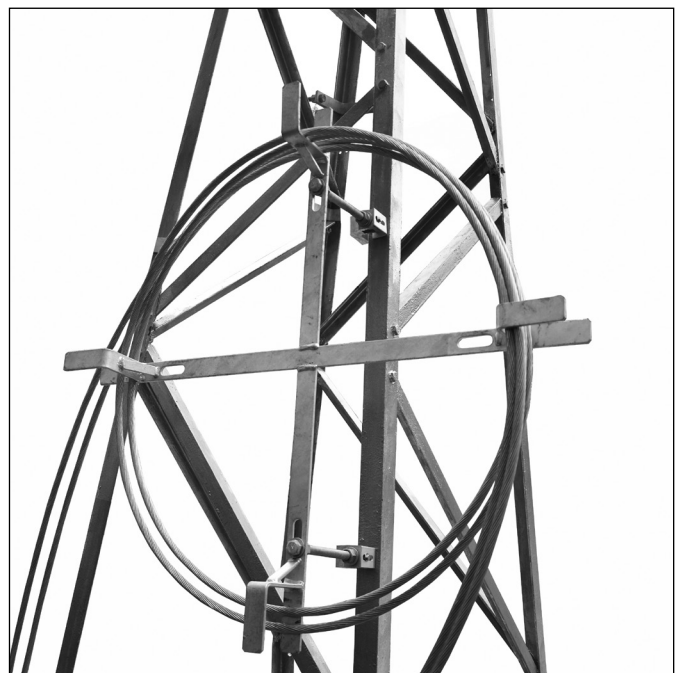

8. Cruzeta para Reserva de Cabo totalmente instalada.

CONSIDERAÇÕES DE SEGURANÇA

Este manual de instalação não foi elaborado para substituir as normas de construção ou de segurança de nenhuma companhia. Ele é fornecido somente para ilustrar um método de instalação que seja seguro para o pessoal. O não seguimento deste procedimento poderá resultar em danos corporais.

Quando se realizarem trabalhos em área de linhas energizadas, deve-se ter muito cuidado para evitar o contato acidental com as mesmas.

Para obter um serviço adequado e conseguir o nível necessário de garantia do pessoal, assegure-se de escolher o tamanho adequado do Produto PLP antes de sua instalação no campo.

Este produto deve ser instalado somente por pessoas devidamente qualificadas, e que estejam completamente familiarizadas e capacitadas para isto.



PLP - Produtos para Linhas Preformados Ltda

Av. Tenente Marques, 1112 - E. M. Cajamar (Polvilho)

CEP 07790-260 - Cajamar - SP - Brasil

Tel. (11) 4448-8000 - Fax (11) 4448-8080 - E-mail: plp@plp.com.br - www.plp.com.br