



## INSTRUÇÕES DE APLICAÇÃO

# LAÇO PREFORMADO PARA FIO FEB



Laço Preformado não aplicado

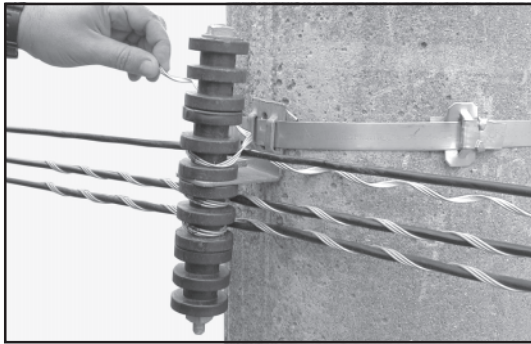

- 1.** Posicione o Laço Preformado na roldana. O fio FEB deverá ficar entre os terminais do Laço Preformado.

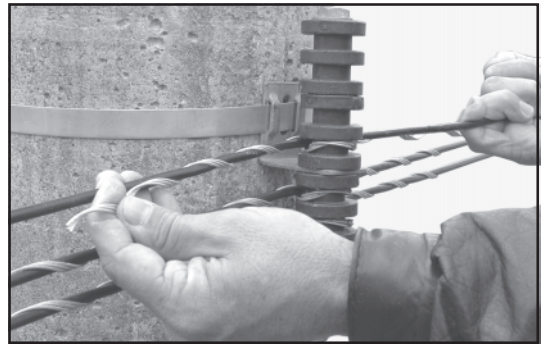

- 2.** Tracione o fio FEB até obter a flecha desejada e inicie a aplicação de um dos terminais do Laço Preformado.

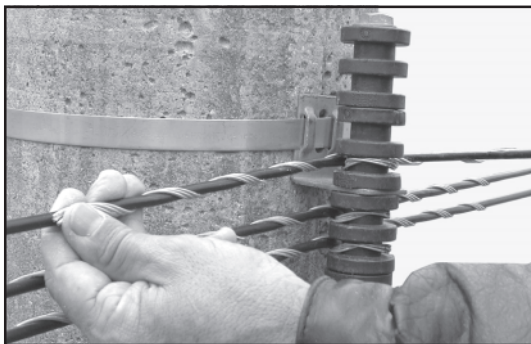

- 3.** Aplique completamente o primeiro terminal do Laço Preformado.

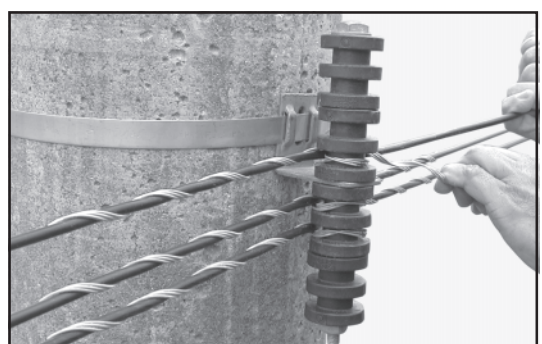

- 4.** Inicie a aplicação do segundo terminal do Laço Preformado.

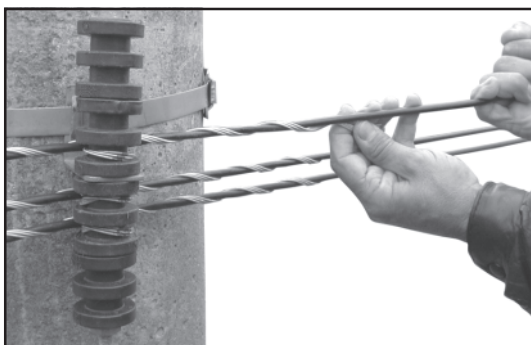

- 5.** Aplique completamente o segundo terminal do Laço Preformado.

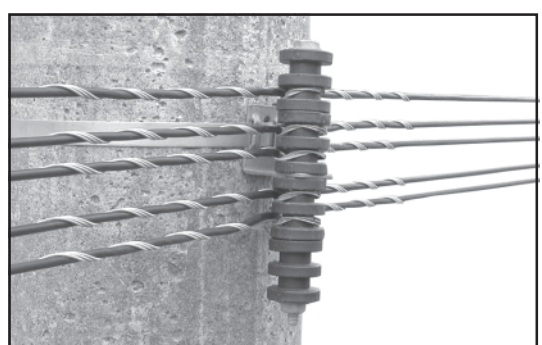

- 6.** Laço Preformado totalmente aplicado.

## SITUAÇÕES PARTICULARES:

Nos casos que o ângulo de deflexão variar entre  $20^\circ$  a  $90^\circ$ , deve-se passar o fio por dentro, contornando a roldana e aplicar o Laço Preformado.



Figura 1



Figura 2

## SITUAÇÕES NORMAIS:

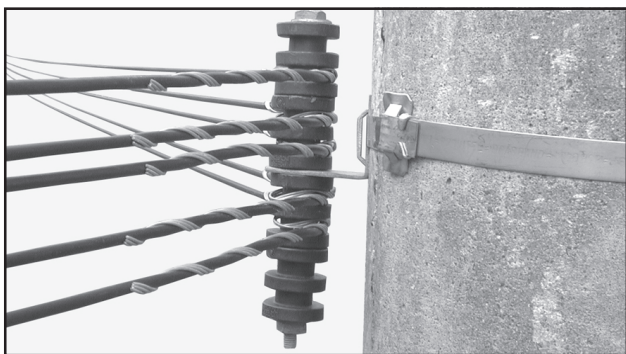

Figura 3

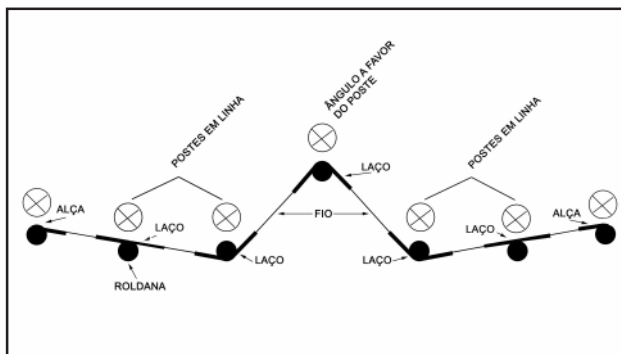

Figura 4

## RECOMENDAÇÕES GERAIS

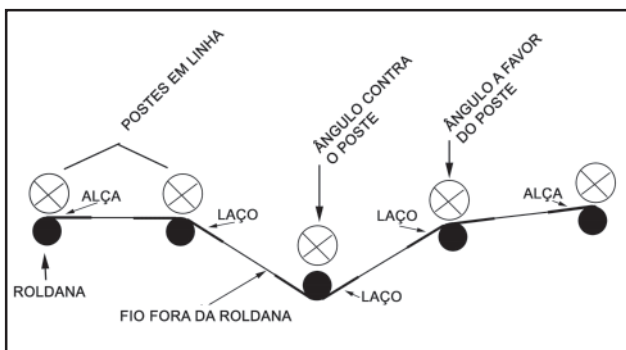
As formas e dimensões dos materiais Preformados são extremamente importantes para sua aplicação e desempenho.

Portanto, recomendamos:

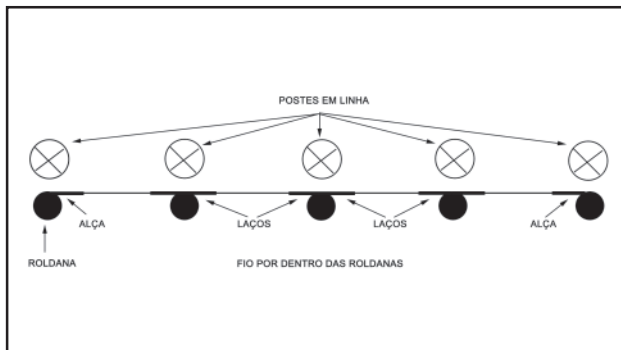
- armazenar os materiais Preformados em sua embalagem original.
- não se deve jogar ou pisar no Preformado e nem molhá-lo antes da sua aplicação.
- as características do fio e do Preformado devem ser sempre compatíveis.

Consulte nossa equipe de engenheiros especializados e nosso Catálogo Geral de Preformados, para quaisquer esclarecimentos de eventuais dúvidas.



**PLP - Produtos para Linhas Preformados Ltda.**

Av. Tenente Marques, 1112 - Polvilho  
CEP 07770-000 - Cajamar - SP - Brasil  
Tel. (11) 4448-8000 - Fax (11) 4448-8080  
E-mail: [plp@plp.com.br](mailto:plp@plp.com.br)