



INSTRUÇÕES DE APLICAÇÃO

CONJUNTO GRAMPO DE SUSPENSÃO - GSE

Para Cabos Multiplex / Pré-Reunidos



GSE-0501



GSE-0502

CONJUNTO GRAMPO DE SUSPENSÃO - GSE

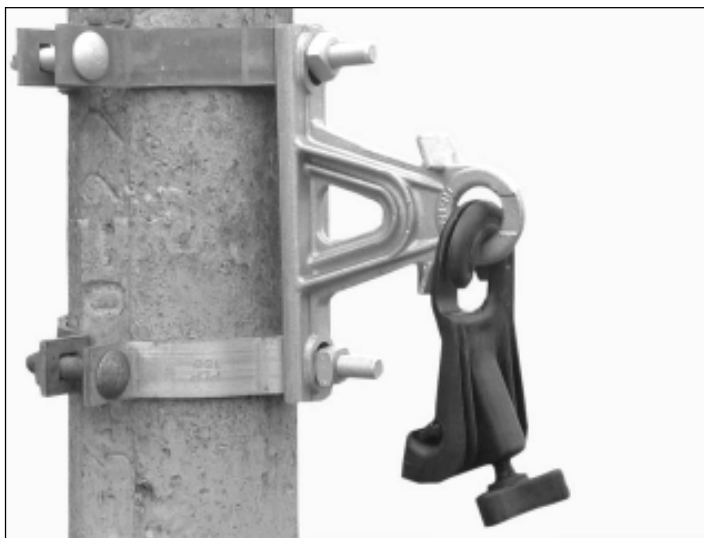

1. Instale o Conjunto do Grampo de Suspensão no Poste.



2. Separe o cabo mensageiro do Pré-Reunido ou Multiplex e posicione-o sobre o berço do Grampo. Em seguida aperte a garra até travá-la.

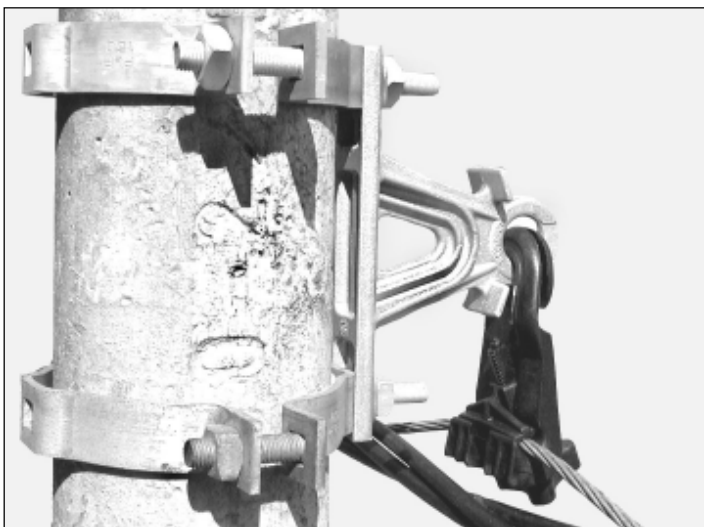

3. Conjunto Grampo de Suspensão aplicado.

CONSIDERAÇÕES DE SEGURANÇA

1 Este manual de instalação não foi elaborado para substituir as normas de construção ou de segurança de nenhuma companhia. Ele é fornecido somente para ilustrar um método de instalação que seja seguro para o pessoal. O não seguimento deste procedimento poderá resultar em danos corporais.

2 Este produto deve ser instalado somente por pessoas devidamente qualificadas, e que estejam completamente familiarizadas e capacitadas para isto.

3 Quando se realizarem trabalhos em área de linhas energizadas, deve-se ter muito cuidado para evitar o contato acidental com as mesmas.

4 Para obter um serviço adequado e conseguir o nível necessário de garantia do pessoal, assegure-se de escolher o tamanho adequado do Produto antes de sua instalação no campo.



PLP - Produtos para Linhas Preformados Ltda.

Avenida Tenente Marques, 1112 - Polvilho
CEP 07770-000 - Cajamar - SP - Brasil
Tel. (11) 4448-8000 - Fax (11) 4448-8080
E-mail: plp@plp.com.br - www.plp.com.br